

カワイグレードテスト 受験料

受験級	受験料 (10%税込み)	
	ピアノ・ドリアートーン グレード	おとなの グレードテスト
16級	無 料	
15級	¥2,310	
14級	¥2,860	
13級	¥3,410	
12級	¥3,740	¥2,310
11級	¥3,960	¥2,860
10級	¥4,180	¥3,410
9級	¥4,510	¥3,960
8級	¥4,730	¥4,180
7級	¥4,950	¥4,510

*16級は、レッスン時間内に担当講師の審査によるテストを行います。受験料は無料です。

*申込締切日をもって、申込および受験料の確定とします。申込締切後のキャンセルおよび受験料の返金はありません。

グレードテスト合格者には、カワイグレード認定委員会より《グレード認定証》が与えられます。

証書スタンド

お子様の大切な認定証を「専用スタンド」に入れて飾ってあげてください。お求めは、最寄りのカワイ音楽教室までどうぞ。

【販売価格】1,980円 (10%税込) (サイズ:125×225mm)



●お問い合わせ先

カワイグレード認定委員会

2024.2~

さん

カワイグレードテスト

KAWAI GRADE TEST

申込補助シート

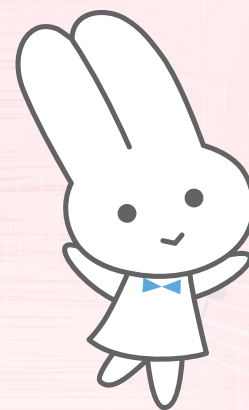

カワイグレード認定委員会

カワイグレードテスト 申込補助シート

指導者情報

指導者区分	<input type="checkbox"/> カワイ音楽教室所属講師
指導者氏名	
指導者会員番号	※頭に「00」をつけた6ケタ

申込内容

グレードテスト名 ※チェック☑	<input type="checkbox"/> ピアノグレードテスト	<input type="checkbox"/> ドリマトーングレードテスト	
	<input type="checkbox"/> おとなのグレードテスト (<input type="checkbox"/> クラシック <input type="checkbox"/> ポピュラー <input type="checkbox"/> ドリマトーン)		
区分 (○印)	A ・ B ・ C ・ なし	級	級
会場			
受験日	月 日 ()		
申込開始日	月 日 ()	申込締切日	月 日 ()
今回受験する級は ※チェック☑	<input type="checkbox"/> 1回目の受験	<input type="checkbox"/> () 回目の受験	
受験にあたって ※チェック☑	<input type="checkbox"/> 補助ペダル	<input type="checkbox"/> 足台	<input type="checkbox"/> アシストペダル (持込) <input type="checkbox"/> 使用なし

現在の取得グレード

級	級	取得日	年	月	日	認定No.

①課題曲・選択曲

曲名	
作曲者	
編曲者	
書籍名	※任意の曲を選択する場合のみ
出版社名	※任意の曲を選択する場合のみ

②課題曲・選択曲

曲名	
作曲者	
編曲者	
書籍名	※任意の曲を選択する場合のみ
出版社名	※任意の曲を選択する場合のみ

全体の流れ

※受験日によっては、③④が前後する場合がございます。

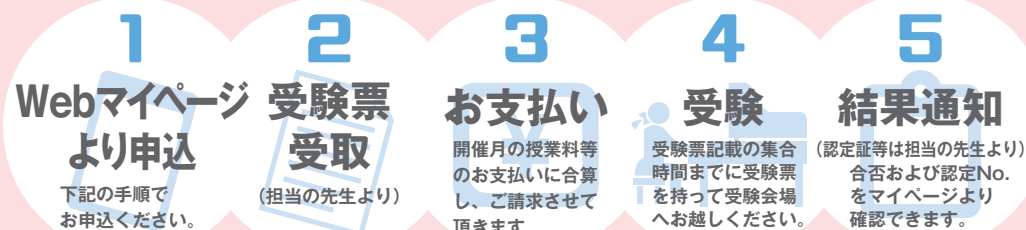

申込者の受験料は、授業料等のお支払いと同様、カワイグレード認定委員会と提携する信販会社へ債権譲渡致します。

例) 5月25日開催グレードの場合
5月度の授業料等に受験料を合算しご請求致します。
口座振替……………5月26日引落予定
コンビニ決済…5月15日頃にコンビニ決済通知が発送されます。

お申込みの流れ

※左記の申込内容を基にお申込者(保護者)にてお申込ください。

下記URLまたはQRコードよりアクセスしてください。

※マイページ設定済の方はログイン後、STEP5から始めてください。



<https://school.kawai.jp/index/login>

IDとパスワードをメモしましょう

ログインID

パスワード

STEP1 マイページ設定

ページ下方の「入会済でログインID～」へ当社への登録内容を入力してください。

STEP2 ログインID/パスワード設定

STEP3 入力内容の確認

STEP4 マイページ設定完了

STEP5 イベント/新規申込

STEP6 受験内容を入力

STEP7 入力内容の確認

STEP8 申込完了